

マグネシウム地金価格動向推移

年月	(USD/t) 中国	(USD/t) 欧州	(USD/t) 日本輸入	(USD/t) アルミ
2024/1	3,019	3,250	2,976	2,194
2024/2	2,955	3,250	2,979	2,183
2024/3	2,633	3,250	2,886	2,222
2024/4	2,719	3,250	2,698	2,498
2024/5	2,725	3,250	2,655	2,565
2024/6	2,715	3,250	2,609	2,495
2024/7	2,625	3,250	2,640	2,362
2024/8	2,679	3,250	2,630	2,334
2024/9	2,701	3,250	2,649	2,452
2024/10	2,696	3,290	2,546	2,598
2024/11	2,528	3,450	2,609	2,583
2024/12	2,386	3,470	2,551	2,538
2025/1	2,376	3,500	2,311	2,575
2025/2	2,370	3,663	2,307	2,653
2025/3	2,314	3,825	2,320	2,657
2025/4	2,445	3,825	2,254	2,381
2025/5	2,550	2,488	2,324	2,442
2025/6	2,426	2,488	2,407	2,516
2025/7	2,474	2,488	2,416	2,604
2025/8	2,608	2,488	2,336	2,594
2025/9	2,563	2,500	2,442	2,653
2025/10	2,485	2,700	2,405	2,786
2025/11	2,451	2,475	2,430	2,823
2025/12	2,390	2,475	2,390	2,875
2026/1	2,518	2,600	2,333	3,148
2026/2	2,539	2,600	2,519	3,065
2026/3	2,623	2,600	2,602	3,370
2026/4	2,668	2,600	2,703	3,601
2026/5	2,605	2,600		

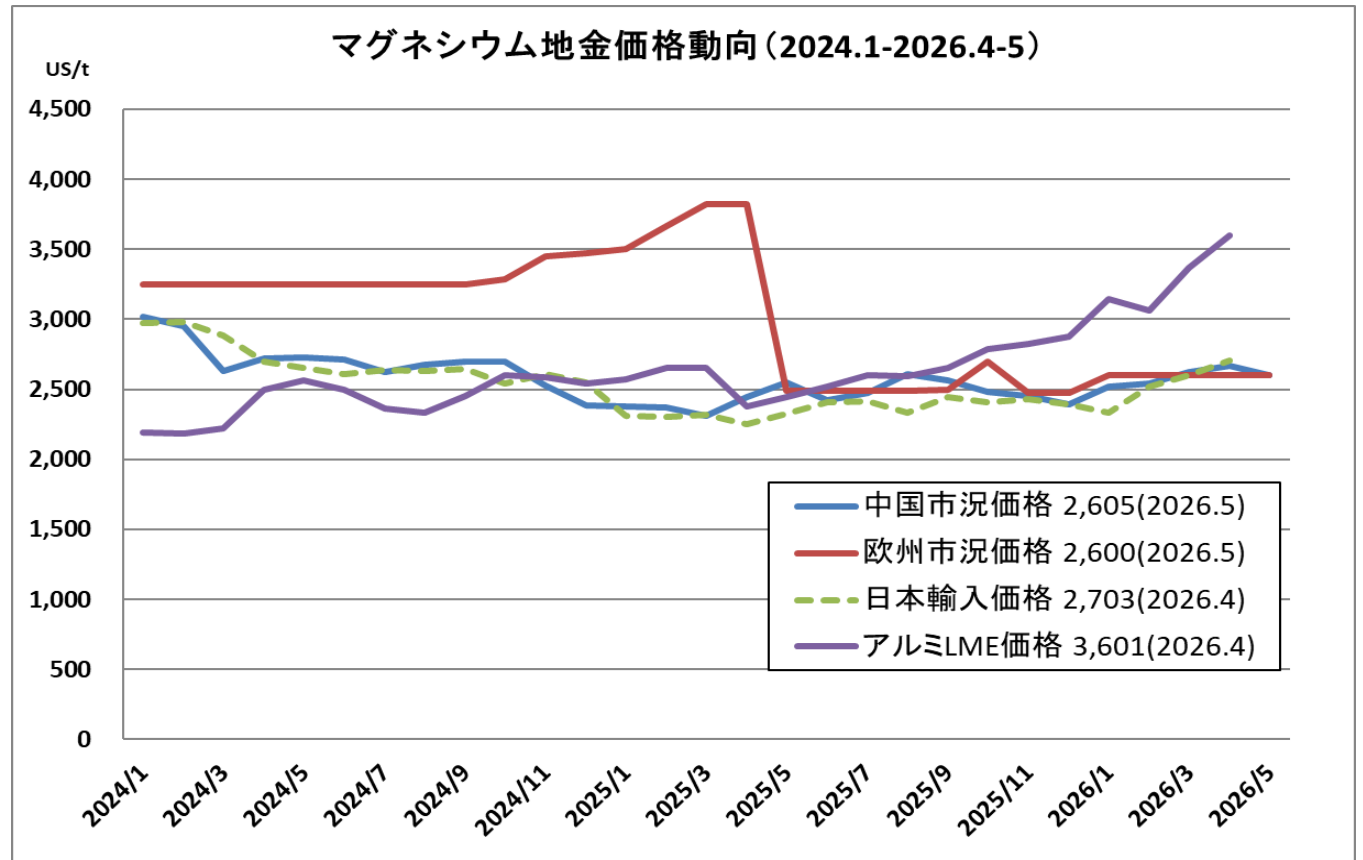

中国、欧州の価格はAntaike(中国)発表の数値より
 日本輸入の価格は財務省通関統計より
 アルミニウムの価格は日本アルミニウム協会発表のLME価格より